

医療画像処理 実践テキスト

「Scion Imageのインストール手順」

1.ダウンロードした「**SetupWinB402.exe**」をダブルクリックします。



2.Setupというウィンドウが表示されて、インストールが開始されます。

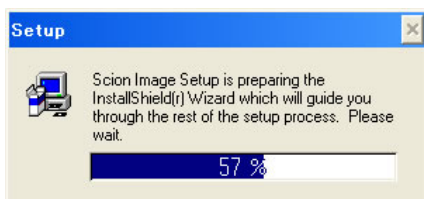

3.Welcomeのウィンドウが表示されたら「**Next**」をクリックします。



4.User Informationでは「**Name**」と「**Company**」を入力してから「**Next**」をクリックします。

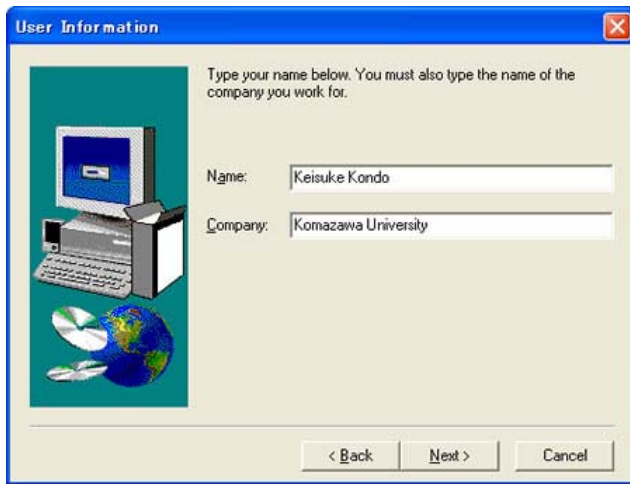

5. Choose Destination Location では変更をする必要はありませんので、そのまま「Next」をクリックします。

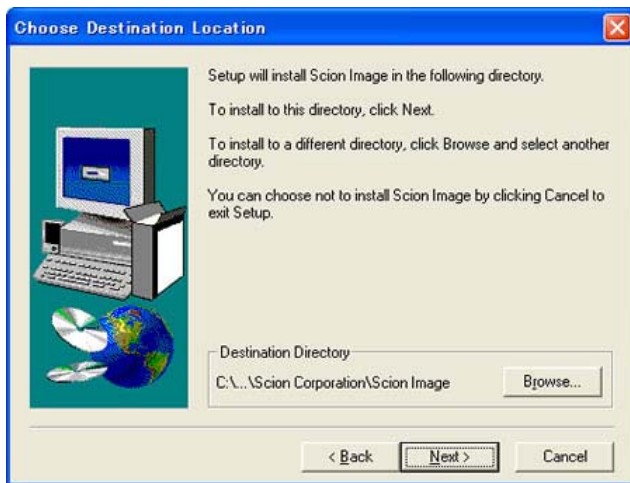

6. Start Copying Files では「Next」をクリックします。

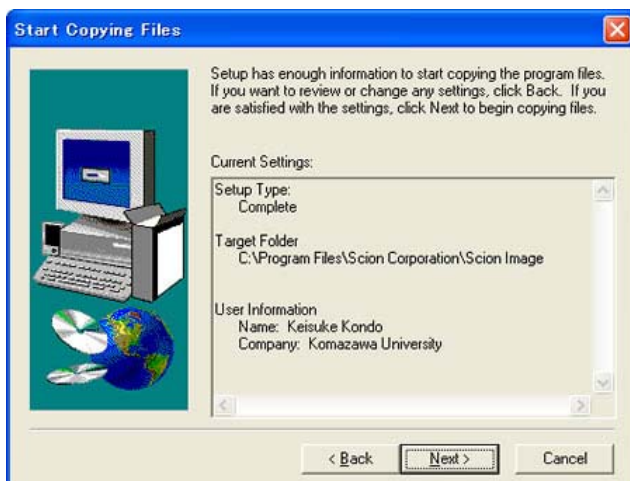

7. Setup Complete では「Finish」をクリックすると、インストールが完了します。

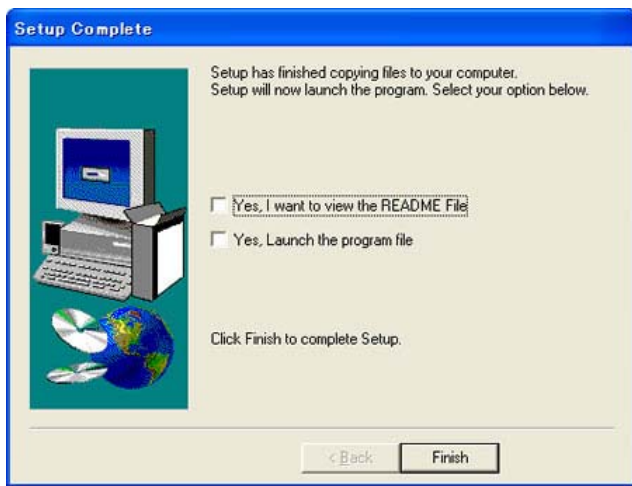

※必要に応じてチェックボックスをクリックしてください。
